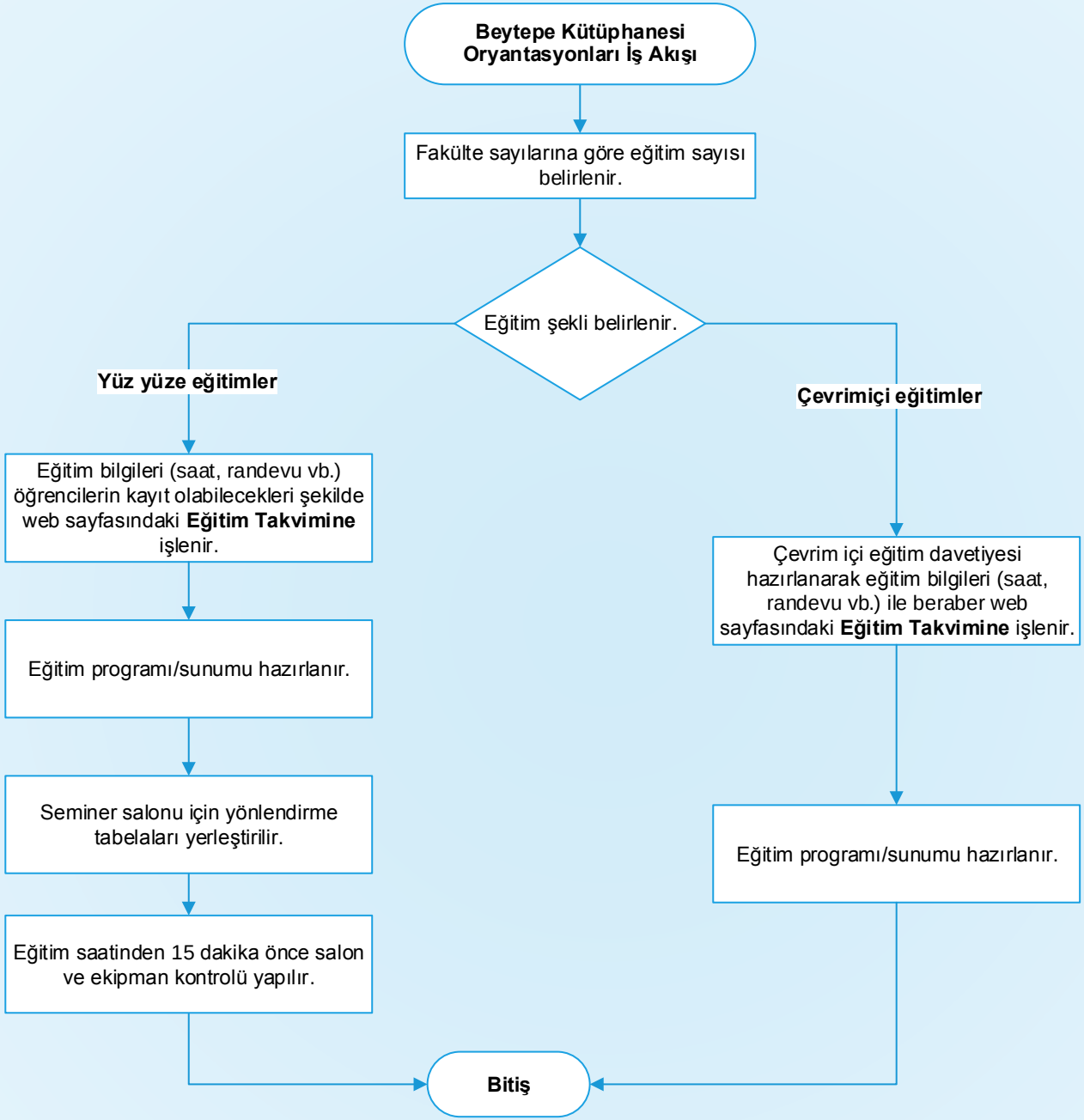
Beytepe Kütüphanesi Oryantasyonları İş Akışı
Fakülte sayılarına göre eğitim sayısı belirlenir.
Eğitim şekli belirlenir.
Yüz yüze eğitimler
Çevrimiçi eğitimler
Eğitim bilgileri (saat, randevu vb.) öğrencilerin kayıt olabilecekleri şekilde web sayfasındaki Eğitim Takvimine işlenir.
Eğitim programı/sunumu hazırlanır.
Seminer salonu için yönlendirme tabelaları yerleştirilir.
Eğitim saatinden 15 dakika önce salon ve ekipman kontrolü yapılır.
Çevrim içi eğitim davetiyesi hazırlanarak eğitim bilgileri (saat, randevu vb.) ile beraber web sayfasındaki Eğitim Takvimine işlenir.
Eğitim programı/sunumu hazırlanır.
Bitiş