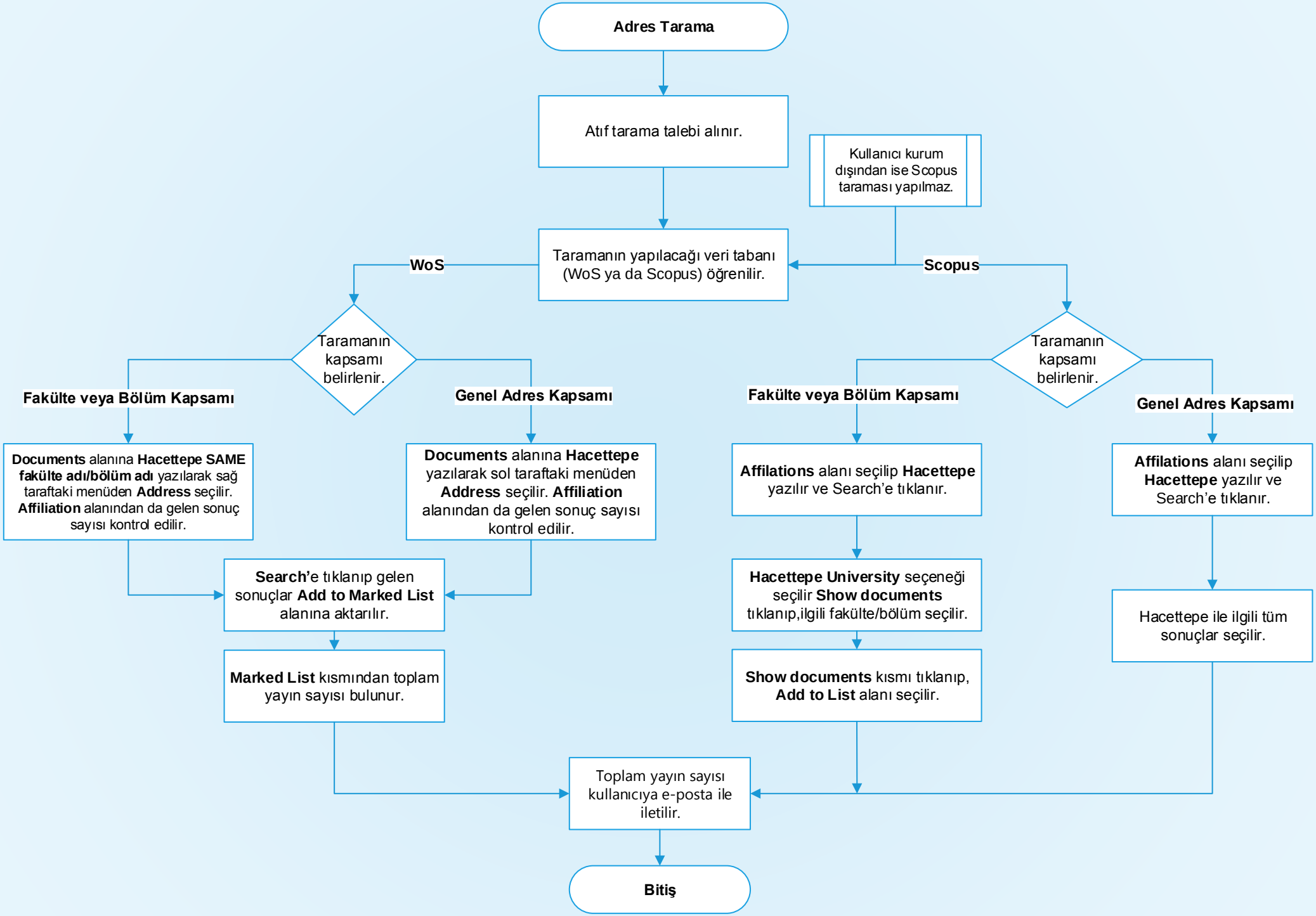
Adres Tarama
Atıf tarama talebi alınır.
Kullanıcı kurum dışından ise Scopus taraması yapılmaz.
Taramanın yapılacağı veri tabanı (WoS ya da Scopus) öğrenilir.
WoS
Scopus
Taramanın kapsamı belirlenir.
Fakülte veya Bölüm Kapsamı
Genel Adres Kapsamı
Documents alanına Hacettepe SAME fakülte adı/bölüm adı yazılarak sağ taraftaki menüden Address seçilir. Affiliation alanından da gelen sonuç sayısı kontrol edilir.
Documents alanına Hacettepe yazılarak sol taraftaki menüden Address seçilir. Affiliation alanından da gelen sonuç sayısı kontrol edilir.
Search'e tıklanıp gelen sonuçlar Add to Marked List alanına aktarılır.
Marked List kısmından toplam yayın sayısı bulunur.
Taramanın kapsamı belirlenir.
Fakülte veya Bölüm Kapsamı
Genel Adres Kapsamı
Affilations alanı seçilip Hacettepe yazılır ve Search'e tıklanır.
Hacettepe University seçeneği seçilir Show documents tıklanıp,ilgili fakülte/bölüm seçilir.
Show documents kısmı tıklanıp, Add to List alanı seçilir.
Affilations alanı seçilip Hacettepe yazılır ve Search'e tıklanır.
Hacettepe ile ilgili tüm sonuçlar seçilir.
Toplam yayın sayısı kullanıcıya e-posta ile iletilir.
Bitiş