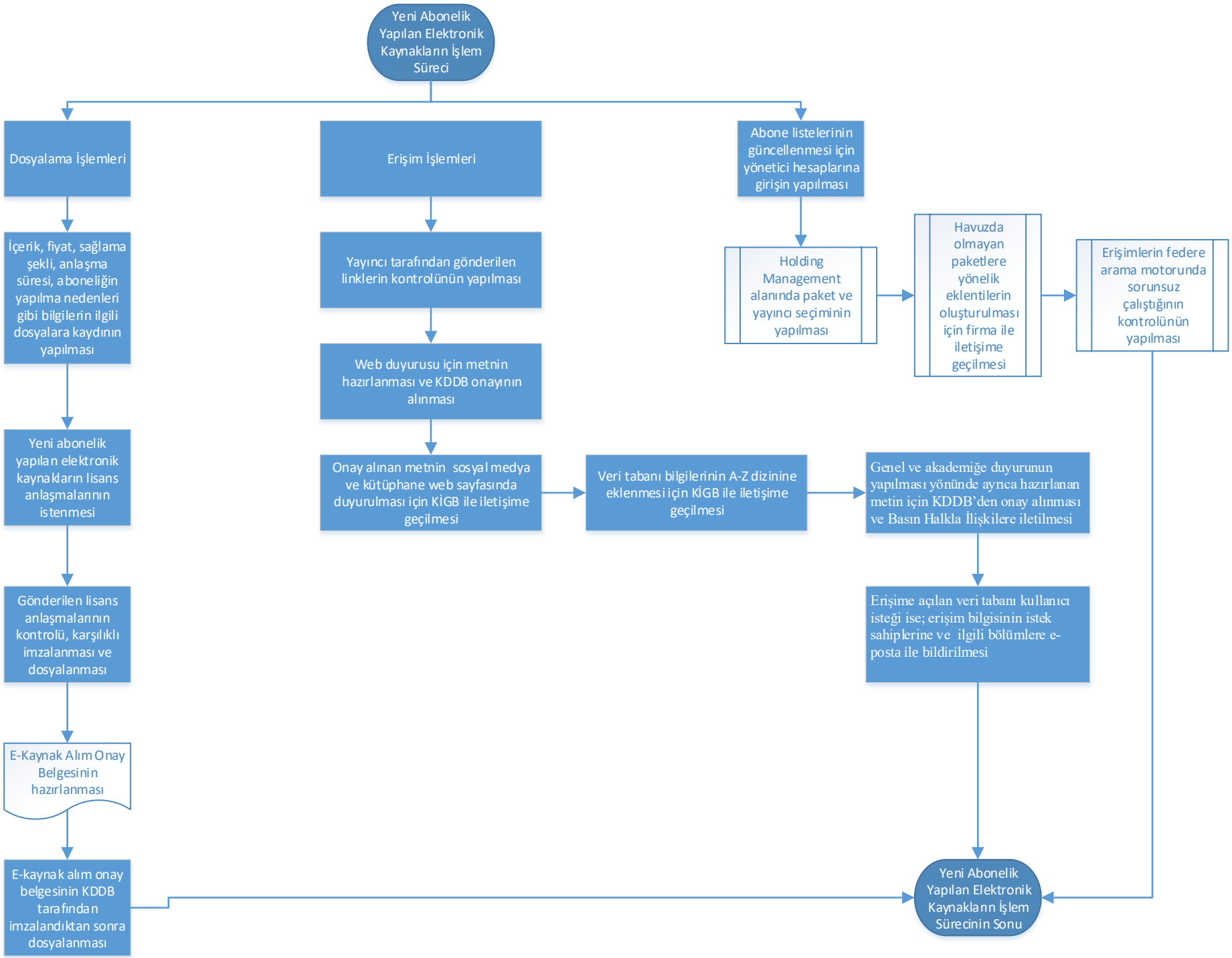
Yeni Abonelik Yapılan Elektronik Kaynakların İşlem Süreci
Dosyalama İşlemleri
İçerik, fiyat, sağlama şekli, anlaşma süresi, aboneliğin yapılma nedenleri gibi bilgilerin ilgili dosyalara kaydının yapılması
Yeni abonelik yapılan elektronik kaynakların lisans anlaşmalarının istenmesi
Gönderilen lisans anlaşmalarının kontrolü, karşılıklı imzalanması ve dosyalanması
E-Kaynak Alım Onay Belgesinin hazırlanması
E-kaynak alım onay belgesinin KDDB tarafından imzalandıktan sonra dosyalanması
Erişim İşlemleri
Yayıncı tarafından gönderilen linklerin kontrolünün yapılması
Web duyurusu için metnin hazırlanması ve KDDB onayının alınması
Onay alınan metnin sosyal medya ve kütüphane web sayfasında duyurulması için KİGB ile iletişime geçilmesi
Veri tabanı bilgilerinin A-Z dizinine eklenmesi için KİGB ile iletişime geçilmesi
Genel ve akademiğe duyurunun yapılması yönünde ayrıca hazırlanan metin için KDDB'den onay alınması ve Basın Halkla İlişkilere iletilmesi
Erişime açılan veri tabanı kullanıcı isteği ise; erişim bilgisinin istek sahiplerine ve ilgili bölümlere e-posta ile bildirilmesi
Abone listelerinin güncellenmesi için yönetici hesaplarına girişin yapılması
Holding Management alanında paket ve yayıncı seçiminin yapılması
Havuzda olmayan paketlere yönelik eklentilerin oluşturulması için firma ile iletişime geçilmesi
Erişimlerin federe arama motorunda sorunsuz çalıştığının kontrolünün yapılması
Yeni Abonelik Yapılan Elektronik Kaynakların İşlem Sürecinin Sonu