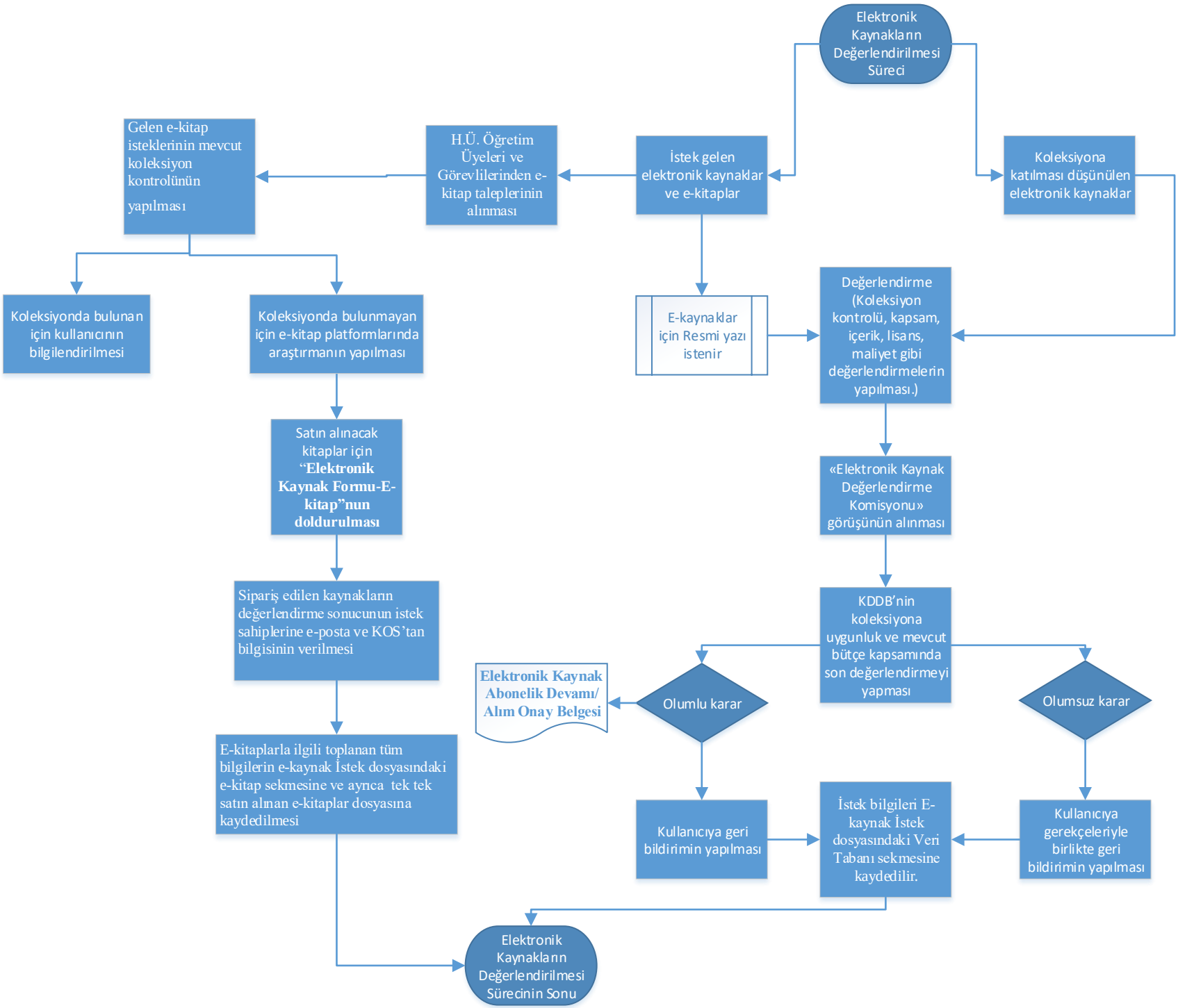
Elektronik Kaynakların Değerlendirilmesi Süreci
İstek gelen elektronik kaynaklar ve e-kitaplar
Koleksiyona katılması düşünülen elektronik kaynaklar
H.Ü. Öğretim Üyeleri ve Görevlilerinden e-kitap taleplerinin alınması
Gelen e-kitap isteklerinin mevcut koleksiyon kontrolünün yapılması
Koleksiyonda bulunan için kullanıcının bilgilendirilmesi
Koleksiyonda bulunmayan için e-kitap platformlarında araştırmanın yapılması
Satın alınacak kitaplar için "Elektronik Kaynak Formu-E-kitap"nun doldurulması
Sipariş edilen kaynakların değerlendirme sonucunun istek sahiplerine e-posta ve KOS'tan bilgisinin verilmesi
E-kitaplarla ilgili toplanan tüm bilgilerin e-kaynak İstek dosyasındaki e-kitap sekmesine ve ayrıca tek tek satın alınan e-kitaplar dosyasına kaydedilmesi
E-kaynaklar için Resmi yazı istenir
Değerlendirme (Koleksiyon kontrolü, kapsam, içerik, lisans, maliyet gibi değerlendirmelerin yapılması.)
«Elektronik Kaynak Değerlendirme Komisyonu» görüşünün alınması
KDDB'nin koleksiyona uygunluk ve mevcut bütçe kapsamında son değerlendirmeyi yapması
Olumlu karar
Elektronik Kaynak Abonelik Devamı/ Alım Onay Belgesi
Olumsuz karar
Kullanıcıya geri bildirimin yapılması
İstek bilgileri E-kaynak İstek dosyasındaki Veri Tabanı sekmesine kaydedilir.
Kullanıcıya gerekçeleriyle birlikte geri bildirimin yapılması
Elektronik Kaynakların Değerlendirilmesi Sürecinin Sonu